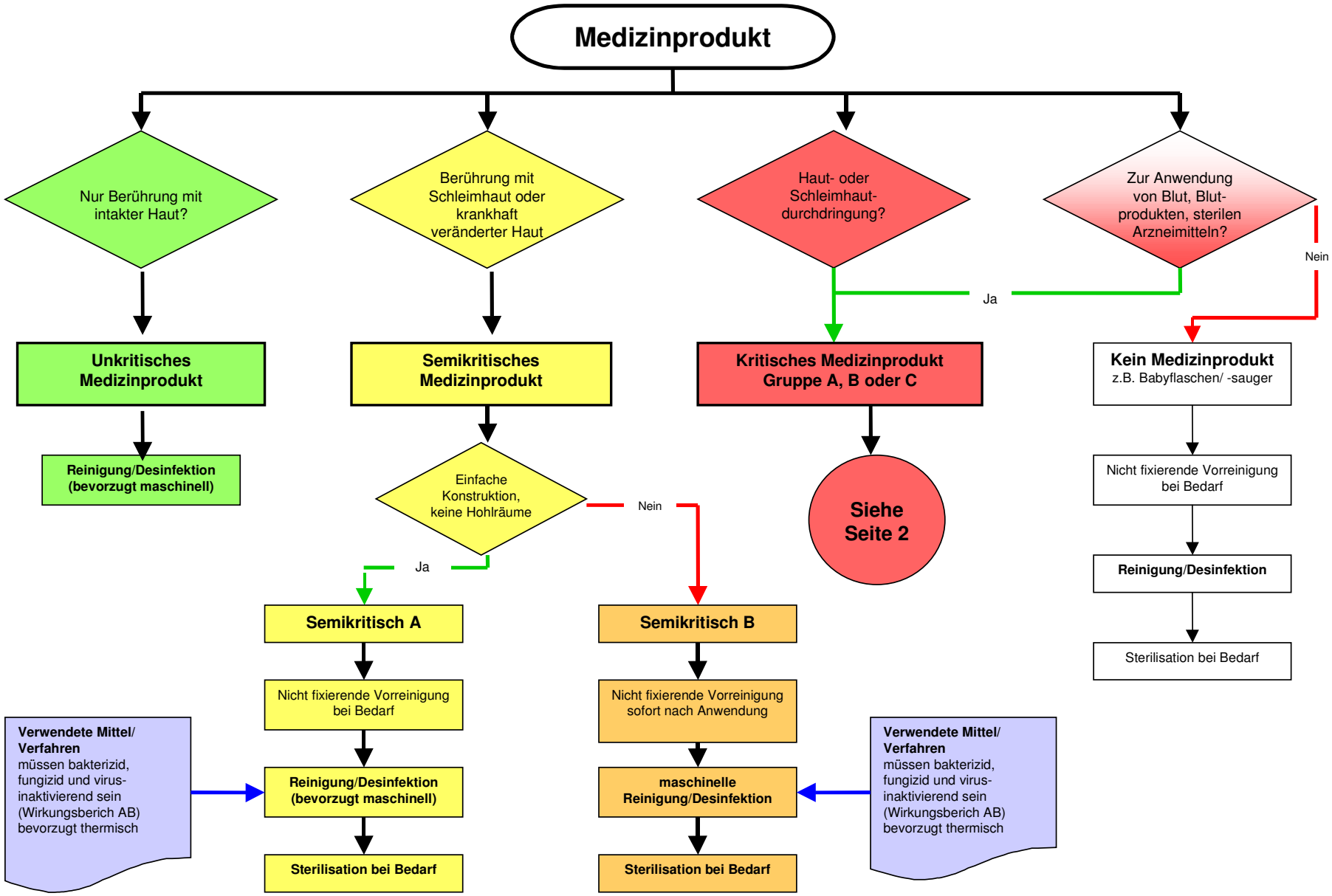
Medizinprodukt
Nur Berührung mit intakter Haut?
Berührung mit Schleimhaut oder krankhaft veränderter Haut
Haut- oder Schleimhaut-durchdringung?
Zur Anwendung von Blut, Blut-produkten, sterilen Arzneimitteln?
Nein
Ja
Unkritisches Medizinprodukt
Reinigung/Desinfektion (bevorzugt maschinell)
Semikritisches Medizinprodukt
Einfache Konstruktion, keine Hohlräume
Nein
Ja
Semikritisch A
Nicht fixierende Vorreinigung bei Bedarf
Reinigung/Desinfektion (bevorzugt maschinell)
Sterilisation bei Bedarf
Semikritisch B
Nicht fixierende Vorreinigung sofort nach Anwendung
maschinelle Reinigung/Desinfektion
Sterilisation bei Bedarf
Verwendete Mittel/ Verfahren müssen bakterizid, fungizid und virus-inaktivierend sein (Wirkungsberich AB) bevorzugt thermisch
Verwendete Mittel/ Verfahren müssen bakterizid, fungizid und virus-inaktivierend sein (Wirkungsberich AB) bevorzugt thermisch
Kritisches Medizinprodukt Gruppe A, B oder C
Siehe Seite 2
Kein Medizinprodukt z.B. Babyflaschen/ -sauger
Nicht fixierende Vorreinigung bei Bedarf
Reinigung/Desinfektion
Sterilisation bei Bedarf

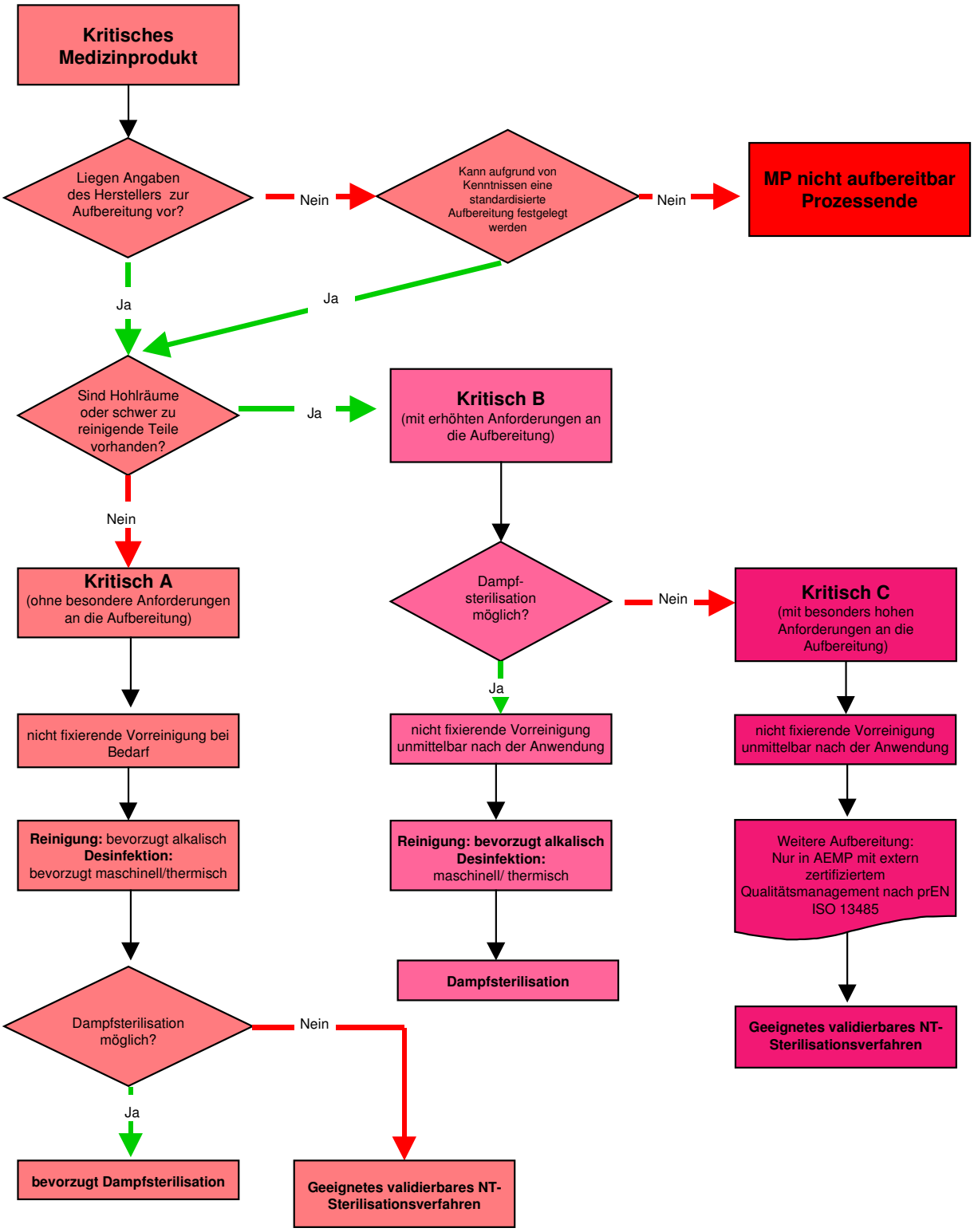
Kritisches Medizinprodukt
Liegen Angaben des Herstellers zur Aufbereitung vor?
Nein
Kann aufgrund von Kenntnissen eine standardisierte Aufbereitung festgelegt werden
Nein
MP nicht aufbereitbar Prozessende
Ja
Ja
Sind Hohlräume oder schwer zu reinigende Teile vorhanden?
Ja
Kritisch B (mit erhöhten Anforderungen an die Aufbereitung)
Nein
Kritisch A (ohne besondere Anforderungen an die Aufbereitung)
Dampf-sterilisation möglich?
Nein
Kritisch C (mit besonders hohen Anforderungen an die Aufbereitung)
Ja
nicht fixierende Vorreinigung bei Bedarf
nicht fixierende Vorreinigung unmittelbar nach der Anwendung
nicht fixierende Vorreinigung unmittelbar nach der Anwendung
Reinigung: bevorzugt alkalisch Desinfektion: bevorzugt maschinell/thermisch
Reinigung: bevorzugt alkalisch Desinfektion: maschinell/ thermisch
Weitere Aufbereitung: Nur in AEMP mit extern zertifiziertem Qualitätsmanagement nach prEN ISO 13485
Dampfsterilisation
Dampfsterilisation möglich?
Nein
Geeignetes validierbares NT-Sterilisationsverfahren
Ja
bevorzugt Dampfsterilisation
Geeignetes validierbares NT-Sterilisationsverfahren